



INSTITUTO DE PREVIDÊNCIA DO MUNICÍPIO DE ALMIRANTE TAMANDARÉ



RELATÓRIO JANEIRO 2019

Apresentação dos trabalhos efetuados no mês de JANEIRO no Instituto de Previdência de Almirante Tamandaré. Explanado por diretoria.

Ofícios emitidos - presidência, previdenciário, administrativo, jurídico, contábil.	47
--	----

Gestão administrativa

- Participação em reuniões com o Prefeito e Secretários;
- Resgates para pagamento de despesas;
- Liberação de pagamentos - geral;
- Autorização de pagamento de folha de funcionários, aposentados, pensionistas;
- Aplicações de saldos de recebimento;
- Atendimento à servidores com dúvidas sobre aposentadoria;
- Liberação de aposentadorias e pensões por morte;
- Resolução de processos de aposentadorias juntamente com o departamento jurídico e Diretoria Previdenciária;
- Autorização de compra;
- Atualização mensal dos dados no CADPREV Web - DAIR (Demonstrativo das aplicações e investimentos de recursos financeiros);
- Atualização de dados no CADPREV - DRAA (Demonstrativo de Resultados da Avaliação Atuarial) e DIPR (Demonstrativo de Informações Previdenciárias e Repasses);
- Liberado senha de acesso ao GESCON e encaminhado Lei e decreto do Plano de Custeio - alterado as alíquotas no sistema CADPREV e foi necessário novo envio do mês de novembro/dezembro 2019 para continuidade das atividades;
- Emissão e publicação de APRs (autorização movimentações financeiras de Aplicação e Resgate) referentes ao mês;
- Fechamento do Mural de Licitações do TCE;
- Site do Instituto - atualização diária conforme surgem as matérias e documentos, pelas colaboradoras Michelle e Emanuela - leis, decretos e informativos - Novo site - www.ipmatalmirante.com.br;
- Processo para processamento de folha de pagamento - aguardando para **parecer do Jurídico da Prefeitura** conforme solicitado;



INSTITUTO DE PREVIDÊNCIA DO MUNICÍPIO DE ALMIRANTE TAMANDARÉ



- Organização de arquivos pela colaboradora Emanuela;
- Conferencia de materiais de expediente e formulação de planilha de controle de materiais pela colaboradora Emanuela;
- Sistema de consignação – após atraso na liberação pela CEF, começamos, no final deste mês, a utilizar corretamente o sistema;
- Encaminhado impressora para revisão;
- Continuação da análise da portaria 003/2018 – SPS, sobre certificação do programa Pró-Gestão, do manual e das portarias MPS 185/2015 e 577/2017 que integram o programa;
- Fiscalização de contratos com relatório mensal explanando o atendimento de cada empresa contratada;
- Assinatura de empenhos e ordens de pagamento;
- Atestado notas;
- Na área jurídica contamos com a colaboração da servidora Dra Ana Paula por manhãs variadas, **o que não é suficiente para atender a demanda desta Autarquia**, para análise de processos de aposentadoria, aposentadoria por invalidez, pensões, abono, licitações, contratos, petição ao TCE e processos judiciais;
- Iniciado os seguintes processos de compras/licitação:
 - ✓ Curso SIM-AM – Completo e na Prática;
 - ✓ Saneamento Básico;
 - ✓ Locação E-Social;
 - ✓ Aquisição de água mineral garrafão e gás;
 - ✓ Aquisição Ar Condicionado;
 - ✓ Manutenção Ar Condicionado;
 - ✓ Manutenção Extintores de Incêndio;
 - ✓ Instalação Ar Condicionado;
 - ✓ Termo de Convênio – ASSEMAT;
 - ✓ Aquisição Material de Limpeza;
 - ✓ Aquisição Material de Expediente;
 - ✓ Locação Software Gestão Pública – verificação de possibilidade de aditivo ou nova licitação;
 - ✓ Consultoria Financeira - verificação de possibilidade de aditivo ou nova licitação;
 - ✓ Consultoria Cálculo Atuarial - verificação de possibilidade de aditivo ou nova licitação;



INSTITUTO DE PREVIDÊNCIA DO MUNICÍPIO DE ALMIRANTE TAMANDARÉ



- ✓ Consultoria e Assessoria Administrativa - verificação de possibilidade de aditivo ou nova licitação;
- Previsão de Início no próximo mês:
 - ✓ Aquisição de arquivos de metal para armazenamento de processos;
 - ✓ Aquisição de persiana;
 - ✓ Reforma de cadeiras;
 - ✓ Processo para Digitalização de Documentos – arquivo on line;
 - ✓ Processo anula de Certificação de Conselheiros;
 - ✓ Locação de Sistema para Cálculo de Aposentadoria;
 - ✓ Reforma e Ampliação da Sede do Instituto.

****** Estamos adiando os processos de compras e licitações devido a Dr^a Ana estar grávida e logo tirará sua Licença Maternidade.**

Parecer Jurídico	Concessão de abono de permanência	-
	Indeferimento de abono de permanência	-
	Concessão de aposentadoria	2
	Indeferimento de aposentadoria	-
	Concessão de pensão por morte	-
	Encaminhamento à Perícia Médica	-
	Licitações/ Dispensa	2
TCE	Outras matérias / solicitações administrativas / despachos	3
	Peticionamento / cumprimento de intimações	3
Justiça Estadual	Retificação de dados no SIAP	-
	Processos ativos	-
	Processos em instância recursal	-
	Processos arquivados	-
Outros	Peticionamento / cumprimento de intimações	3
	Atendimento ao público	2
	Atendimento por telefone	-
	Análise de contrato, legislação, reuniões, entre outros	1
	Alteração de pareceres por nova situação	-



INSTITUTO DE PREVIDÊNCIA DO MUNICÍPIO DE ALMIRANTE TAMANDARÉ



Diretoria Previdenciária

VALOR DA FOLHA					
QTDE APOSENTADOS	TOTAL APOSENTADOS C/	QTDE PENSIONISTAS	TOTAL PENSIONISTAS C/	TOTAL DA FOLHA	TOTAL DE BENEFICIÁRIOS
512	R\$ 958.556,43	116	R\$ 156.092,66	R\$ 1.114.649,09	628

NOVAS APOSENTADORIAS E PENSÕES	
NOVAS APOSENTADORIAS	NOVAS PENSÕES
0	0

*Envio do SIAP ao Tribunal de Contas referente ao mês de dezembro/2018

*Envio de relatórios de descontos para ASSEMAT e Infoconsig

*Cadastro de portarias na Atoteca TC

* Margem consignável – são disponibilizadas diretamente pela caixa de acordo com o convênio firmado com a Infoconsig.

Todas as aposentadorias e pensões concedidas neste mês foram protocoladas no setor de Protocolo da Prefeitura Municipal de Almirante Tamandaré, não havendo concessões por decisão judicial. Acesso este link <http://www.ipmatalmirante.com.br/site/atos-e-publicacoes.php> e verifique as aposentadorias e pensões concedidas.

Para verificar a portaria na íntegra, acesse este link: <http://www.diariomunicipal.com.br/amp/pesquisar?entidadeUsuarial=tamandar%C3%A9>

• **Concessão**

Tarefa	Quantidade
Atualização Fly	8 aprox
Atendimento telefônico – média	50
Processos de simulação de aposentadoria (pessoas que vieram até o IPMAT)	2
Processo de aposentadoria e pensão finalizado	2
Processo de aposentadoria por invalidez	-
Processo de CTC – Certidão de Tempo de Contribuição	8
Processo de abono de permanência	-
Processos em andamento	5
Declarações (despachos)	5
Documentação Oracle – impressão dos anos: 94/95/96/97/98/99 para calculo de media	15
Processos arquivados	8
Copia de Processo	2
Impressão de holerites - média	30 aprox



INSTITUTO DE PREVIDÊNCIA DO MUNICÍPIO DE ALMIRANTE TAMANDARÉ



Atendimento pessoal (informações diversas) principalmente sobre duvidas das novas regras	40 aprox
Processos analisados	20
Comunicados	2
Correio	-
Solicitação de documentação (telefone e e-mail)	10
Recadastramento / Atualização de cadastro	20
Aviso para PASEP / solicitação de retirada	2
Solicitar retirada de CTC	20
Verificação / Conferência de processos	8
Atualização planilha de controle	diário
Envio processos de aposentadoria e pensão ao TCE - SIAP	3
Conferência e redigir atas no livro	-
Confecção de material informativo	-
Aguardando documentação	10

Diretoria Financeira e Patrimonial - Contabilidade

ATIVIDADE	QUANTIDADE
Emissão de nota de empenho	26
Emissão de nota de liquidação	25
Emissão de ordem de pagamento	24
Emissão de nota de despesa extra	15

- Escrituração contábil janeiro/2019;
- Conciliação bancária das contas correntes e contas investimento do Ipmat, do mês de janeiro;
- Cálculo e contabilização, relativas à liquidação da folha de pagamento de Aposentados, Pensionistas e servidores ativos do IPMAT mês 01/2019;
- Retenção de impostos conforme disciplina a legislação vigente;
- Elaboração e envio de GEFIP/SEFIP à Secretaria da Receita Federal e Caixa Econômica Federal
- Levantamento das receitas previdenciárias provenientes da ALEP/PR
- Levantamento das receitas previdenciárias provenientes da Câmara Municipal de Alm. Tamandaré
- Solicitação de resgate e aplicação financeira;
- Cálculo de parcelas referente a parcelamentos e reparcelamentos;
- Cálculo de contribuições a arrecadar, bem como o envio de cobrança (cota patronal e servidor), relativa a folha de pagamento para a Prefeitura Municipal;



INSTITUTO DE PREVIDÊNCIA DO MUNICÍPIO DE ALMIRANTE TAMANDARÉ



- Cálculo de contribuições a arrecadar, bem como o envio de cobrança (cota patronal e servidor), relativa a folha de pagamento para a Câmara Municipal;
- Controle da execução orçamentária
- Demais atividades relativas a contabilidade.
- Envio do SIM – AM ao TCE/PR

Tesouraria

Pagamento credores, transferências, pagamento folha, TED.
Envio processo aposentadoria pelo SIAP.

- **Compensação**

Semanalmente verificado os processos encaminhados e recebidos pelo INSS, sendo realizado os devidos processamentos de dados quando surgem os mesmos.

Gestão de Investimentos

Para verificar detalhadamente as aplicações e resgates, consulte as APRs (Autorização de Aplicação e Resgate) em nosso site através do seguinte link: <http://www.ipmatalmirante.com.br/site/comite.php>, onde encontra o motivo de cada movimentação realizada.

Resumo de aplicação e resgate

TIPO	DATA	VALOR	FUNDO
Aplicação	04/01/2019	R\$ 47.550,07	Caixa Brasil FI Referenciado DI
Resgate	08/01/2019	R\$ 2.400,00	Caixa Brasil FI Referenciado DI
Aplicação	11/01/2019	R\$ 439.855,73	Caixa Brasil FI Referenciado DI
Aplicação	11/01/2019	R\$ 44.052,05	Caixa Brasil FI Referenciado DI
Aplicação	14/01/2019	R\$ 24.000,00	Caixa Brasil FI Referenciado DI
Aplicação	22/01/2019	R\$ 4.491,69	BB IMA-B TP FI RF



INSTITUTO DE PREVIDÊNCIA DO MUNICÍPIO DE ALMIRANTE TAMANDARÉ



Resgate	28/01/2019	R\$ 6.400,00	Caixa Brasil Gestão Estratégica
Resgate	28/01/2019	R\$ 44.000,00	Caixa Brasil FI Referenciado DI
Resgate	28/01/2019	R\$ 1.115.000,00	Caixa Brasil FI Referenciado DI

Acompanhe a evolução da carteira de investimentos, retornos e o enquadramento de acordo com análise da consultoria financeira.

Retorno

Mês	Valor Resgate	Previdência	Resgate	Valor Investido	Retorno (R\$)	Retorno (%)	Risco (%)	Cap. (%)	Ret. (%)
Janeiro	153.331.799,19	559.949,54	1.172.310,22	157.516.349,63	4.796.911,12	3,13%	0,83%	376,19%	2,60%
Fevereiro	157.516.349,63	1.037.185,12	1.185.977,13	157.875.722,79	508.165,17	0,32%	0,90%	36,03%	3,03%
Março	157.875.722,79	21.703.660,49	21.575.559,09	158.827.742,95	823.918,76	0,52%	1,19%	43,69%	4,83%
Abril	158.827.742,95	1.187.519,78	1.203.198,18	160.728.926,29	1.916.861,74	1,21%	1,06%	113,91%	2,38%
Mai	160.728.926,29	6.956.569,89	7.038.979,17	164.849.477,07	4.202.960,06	2,61%	0,64%	408,17%	2,92%
Junho	164.849.477,07	7.085.294,28	7.784.907,74	169.376.258,89	5.226.395,28	3,17%	0,45%	704,00%	2,81%
					17.475.212,13	11,43%	5,18%	220,80%	

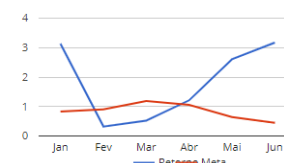
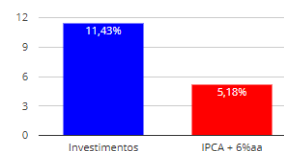

Enquadramento

Artigos - Renda Fixa	Resolução %	Carteira \$	Carteira %	Estratégia de Alocação - Limite - 2019			GAP Superior
				Inferior %	Alvo %	Superior %	
Artigo 7º, Inciso I, Alínea "a"	100,00%	7.062.648,86	4,48%	0,00%	5,00%	10,00%	8.888.986,10
Artigo 7º, Inciso I, Alínea "b"	100,00%	77.288.572,31	49,07%	15,00%	36,50%	80,00%	48.714.507,39
Artigo 7º, Inciso III, Alínea "a"	60,00%	0,00	0,00%	0,00%	0,00%	40,00%	63.006.539,85
Artigo 7º, Inciso IV, Alínea "a"	40,00%	32.313.726,31	20,51%	10,00%	30,00%	40,00%	30.692.813,54
Artigo 7º, Inciso VI, Alínea "a"	15,00%	0,00	0,00%	0,00%	1,00%	1,00%	1.575.163,50
Artigo 7º, Inciso VII, Alínea "b"	5,00%	0,00	0,00%	0,00%	0,00%	5,00%	7.875.817,48
Artigo 7º, Inciso VII, Alínea "c"	5,00%	0,00	0,00%	0,00%	0,00%	5,00%	7.875.817,48
Total Renda Fixa	100,00%	116.674.947,48	74,07%	25,00%	72,50%	181,00%	

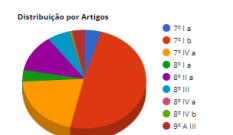

Artigos - Renda Variável	Resolução %	Carteira \$	Carteira %	Estratégia de Alocação - Limite - 2019			GAP Superior
				Inferior %	Alvo %	Superior %	
Artigo 8º, Inciso I, Alínea "a"	30,00%	6.032.482,09	3,83%	0,00%	2,00%	5,00%	1.843.335,39
Artigo 8º, Inciso II, Alínea "a"	20,00%	19.057.883,37	12,10%	0,00%	10,00%	20,00%	12.445.386,56
Artigo 8º, Inciso III	10,00%	9.281.823,53	5,89%	0,00%	10,00%	10,00%	6.470.011,43
Artigo 8º, Inciso IV, Alínea "a"	5,00%	383.011,95	0,24%	0,00%	0,50%	5,00%	7.492.205,53
Artigo 8º, Inciso IV, Alínea "b"	5,00%	781.366,18	0,50%	0,00%	2,00%	5,00%	7.094.451,30
Total Renda Variável	30,00%	35.536.967,12	22,56%	0,00%	24,56%	45,00%	

Artigos Exterior	Resolução %	Carteira \$	Carteira %	Estratégia de Alocação - Limite -			GAP Superior
				Inferior %	Alvo %	Superior %	
Artigo 9º - A, Inciso III	10,00%	5.304.435,03	3,37%	0,00%	3,00%	10,00%	10.447.199,93
Total Exterior	10,00%	5.304.435,03	3,37%	0,00%	3,00%	10,00%	



INSTITUTO DE PREVIDÊNCIA DO MUNICÍPIO DE ALMIRANTE TAMANDARÉ



Reuniões de Conselhos e Comitê

Normalmente, no mês de janeiro não há reunião. Há o planejamento anual, formulação de calendário de reuniões e demais programações. Acesse nosso site (www.ipmatalmirante.com.br) e veja a programação anual de reuniões dos Conselhos e Comitê e demais informações pertinentes.